大　会　要　項

1．名　　称　2023仙台放送杯・JA共済杯全国選抜リトルリーグ野球宮城県大会

2．期　　日　2023年6月10日（土）、11日（日）
（予備日：6月17日（土）、18日（日））

3．会　　場　6月10日㈯鈎取球場、折立グランド　6月11日㈰鈎取球場
予備日：6月17、18日広瀬球場、鈎取球場、秋保湯元公園球場
※開会式後、球場の移動が有りますので、【駐車証】の掲示をお願いします。

4．主　　催　日本リトルリーグ野球協会

5．主　　管　リトルリーグ東北連盟・宮城県リトルリーグ野球協会

6．共催協賛　株式会社仙台放送

7．協　　賛　JA共済、すかいらーくホールディングス

8．競　　技　予選：リーグ戦方式、代表決定戦：トーナメント方式

9．運　　営　2023年日本リトルリーグ野球競技規則並びに大会運営要項及び特別競技規則による。

10．登　　録
① 選手登録書に所定の事項を洩れなく記入し、5月19日（金）まで大会実行事務局へ提出すること。
■大会事務局　宮城県協会事務局長　浅野宛て　E-mail：rifu-asano@live.jp
② 大会登録料　30,000円は当日グランドで本部席に持参の上登録すること。

11．参加資格　参加チームは宮城県協会所属チームとする。

12．構　　成
① チームの編成はチーム単位とし9名から20名とする。
他に監督1名、コーチ2名とする。この他コーチ2名まで登録することができる。
注：選手は中学1年、小学6年の選手とする。但し、9名に満たない場合は小学5年の登録を認める。
② 選手が9名に満たない場合、理事会の承認を経て合同チームを認める。

13．選手確認　選手登録書により確認を行う。

14．集　　合
① 各チームは8時までに集合し、大会本部に連絡すること。
② プラカード、チーム（旧リーグ旗可）旗を忘れずに持参すること。

15．開 会 式　午前8時30分開始の予定（会場：鈎取球場）
※プラカード、チーム旗（旧リーグ旗）を忘れずに持参すること。

13．応援と協力
① リトルリーグ憲章の精神に則り、リトルリーグにふさわしくない内容のものは禁止する。
② 参加代表チームは当該試合に自チームのアナウンサー1名を配置する。
③ 参加チームからのグランド整備スタッフ5名を配置する

17．会　　議　代表者会議（理事、監督、事務局対象）を、予選初日8時10分より鈎取球場で行う。

18．審　　判　審判は宮城県協会審判部が運営し4人制とする。
（全試合対戦チームで帯同審判1名）

19．解　　散　試合を終了したチームはその都度グランドにおいて解散する。

注：理由がない限り表彰式に参加しない入賞チームは棄権とみなし、次点チームを繰上げ入賞とする場合がある。表彰式は原則として大会最終日まで残ったチームとする。

20．代　　表
本大会の優勝、準優勝チームは、7月1日（土）～7月2日（日）岩手県で開催される『JA共済杯2023全国選抜リトルリーグ野球東北連盟大会』に宮城県代表として派遣、出場する。

21．災害連絡　災害発生時の問い合わせ先：
「災害伝言ダイヤル」の登録・確認→「171」をダイヤルし、音声ガイダンスに従って録音・再生を実施または、大会実行委員梅田運営委員長まで：携帯090-5187-5445
※当日、地震震度5以上の発生時は大会中止か延期となる場合がある。

22．天候連絡　雨天の場合の問い合わせ先：午前6時最終決定とする。（予定）
大会実行委員　梅田運営委員長　090-5187-5445
大会実行委員　藤田運営副委員長　090-5234-4747

23．大会規則　2023年リトルリーグ野球規則に準ずる。（JA共済杯2023全国選抜ﾘﾄﾙﾘｰｸﾞ 野球規則）

2023仙台放送杯・JA共済杯全国選抜リトルリーグ野球宮城県大会

日程：2023年6月10日（日）・11日（日）　予備日17㈯・18㈰
会場：鈎取球場、折立グランド

Aグループ

日付・会場	開始時間		1塁側				3塁側	
6月10日（土） 鈎取球場	1	9:31	④	仙台広瀬	10	VS	9	⑤ 宮城利府
	2	12:22	⑥	仙台黒松	2	VS	3	⑤ 宮城利府
	3	15:00	⑥	仙台黒松	4	VS	5	④ 仙台広瀬

Bグループ

日付・会場	開始時間		1塁側				3塁側	
6月10日（土） 折立グランド	1	10:25	①	仙台東	5	VS	7	② 宮城野
	2	12:45	③	仙台青葉	0	VS	6	② 宮城野
	3	14:44	③	仙台青葉	0	VS	4	① 仙台東

各予選リーグ戦第1位・第2位のリーグが決勝トーナメントに進出
リーグ戦方式を採用する場合の勝者の決定方法は、次の通りとする。
1）勝ち数が多いチームを勝者とする。
2）勝ち数が同数の場合は失点率が少ないチームを勝者とする。
3）失点率が同じ場合は直接対戦した時の勝利チームを勝者とする。
注）失点率の計算方法は、[全試合の失点合計数] ÷ [試合数×6イニング] とする。

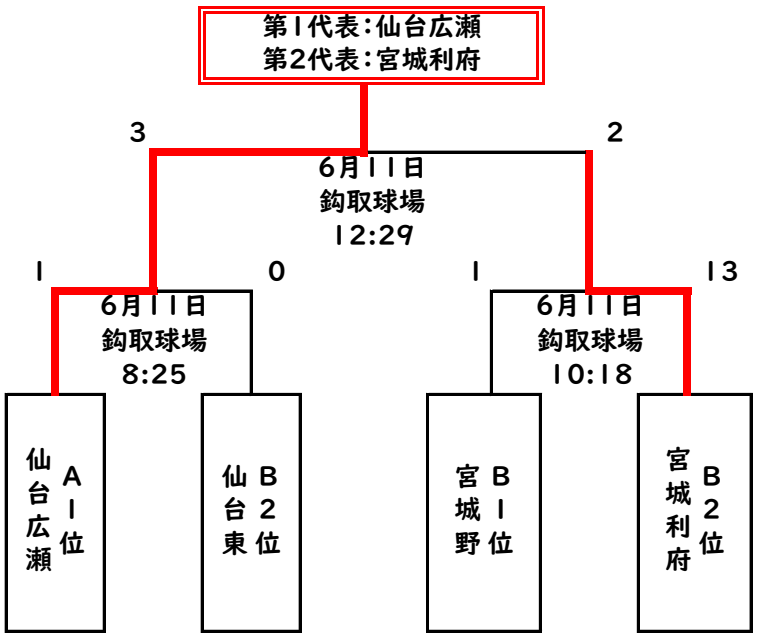

大会名：2023仙台放送杯・JA共済杯全国選抜ﾘﾄﾙﾘｰｸﾞ野球宮城県大会　本部担当リーグ：仙台広瀬

開催グランド名：鈎取球場

2023年6月10日（土）　開始時間　9：31　終了時間　11：34

	VS Name	1	2	3	4	5	6	7	8	9	TTL
①	仙台広瀬	3	3	0	3	1	0				10
②	宮城利府	2	0	1	3	3	0				9

①	投手	佐藤(洋)→	後藤 →	→	→	
	捕手	菊地 →				
②	投手	山口 →	長谷部(壮)→	→	→	
	捕手	犬飼(陽)→	熊谷			

①	２塁打	海野					
	３塁打						
	本塁打	西舘					
②	２塁打	中嶌(×2)	小滝				
	３塁打	山口(歩)					
	本塁打						

<ﾄﾋﾟｯｸｽ>

大会名：2023仙台放送杯・JA共済杯全国選抜ﾘﾄﾙﾘｰｸﾞ野球宮城県大会　本部担当リーグ：仙台広瀬

開催グランド名：鈎取球場

2023年6月10日（土）　開始時間　12：22　終了時間　14：21

	VS Name	1	2	3	4	5	6	7	8	9	TTL
①	宮城利府	0	0	1	0	0	0	0	2		3
②	仙台黒松	0	1	0	0	0	0	0	1		2

①	投手	中嶌 →	犬飼(大)→	→	→	
	捕手	熊谷 →	→	→	→	
②	投手	鈴木(優)→	八木 →	髙木 →	→	
	捕手	髙木 →	鈴木(優)			

①	２塁打						
	３塁打						
	本塁打						
②	２塁打	髙木					
	３塁打						
	本塁打						

<ﾄﾋﾟｯｸｽ>

大会名：2023仙台放送杯・JA共済杯全国選抜ﾘﾄﾙﾘｰｸﾞ野球宮城県大会　本部担当リーグ：仙台広瀬

開催グランド名：鈎取球場

2023年6月10日（土）　開始時間　15：00　終了時間　17：12

	VS Name	1	2	3	4	5	6	7	8	9	TTL
①	仙台広瀬	2	0	1	0	1	0	1			5
②	仙台黒松	0	0	0	0	0	4	0			4

①	投手	鈴木 →	西舘 →	→	→	
	捕手	菊地 →				
②	投手	今村 →	山本 →	大瀧 →	→	
	捕手	鈴木(優)→				

①	２塁打	佐藤(洋)					
	３塁打	佐々木	後藤				
	本塁打	佐藤(洋)					
②	２塁打						
	３塁打						
	本塁打						

<ﾄﾋﾟｯｸｽ>

大会名：　本部担当リーグ：

開催グランド名：

年　月　日（　）　開始時間　：　終了時間　：

	VS Name	1	2	3	4	5	6	7	8	9	TTL
①											0
②											0

①	投手	→	→	→	→	
	捕手	→				
②	投手	→	→	→	→	
	捕手	→				

①	２塁打						
	３塁打						
	本塁打						
②	２塁打						
	３塁打						
	本塁打						

<ﾄﾋﾟｯｸｽ>

大会名：2023仙台放送杯・JA共済杯全国選抜ﾘﾄﾙﾘｰｸﾞ宮城県大会　本部担当リーグ：仙台東

開催グランド名：折立グランド　（第1試合）

2023年6月10日（土）　開始時間　10：25　終了時間　11：54

	VS Name	1	2	3	4	5	6	7	8	9	TTL
①	仙台東	1	0	0	0	2	2				5
②	宮城野	2	0	2	3	0	X				7

①	投手	針生 →	相澤 →	→	→	
	捕手	平田 →				
②	投手	髙橋(瑠来)→	小野 →	高澤 →	→	
	捕手	髙橋(瑠音)→				

①	２塁打	相澤					
	３塁打						
	本塁打	佐藤（RH）	木村				
②	２塁打	髙橋(瑠来)	豊田				
	３塁打						
	本塁打						

<ﾄﾋﾟｯｸｽ>

大会名：2023仙台放送杯・JA共済杯全国選抜ﾘﾄﾙﾘｰｸﾞ宮城県大会　本部担当リーグ：仙台東

開催グランド名：折立グランド　（第2試合）

2023年6月10日（土）　開始時間　12：45　終了時間　14：17

	VS Name	1	2	3	4	5	6	7	8	9	TTL
①	仙台青葉	0	0	0	0	0	0				0
②	宮城野	2	0	2	2	0	X				6

①	投手	加藤 →	青柳 →	→	→	
	捕手	安野 →	→	→	→	
②	投手	大塚 →	豊田 →	→	→	
	捕手	髙橋(瑠音)→				

①	２塁打						
	３塁打						
	本塁打						
②	２塁打	紀野國×2	小野	大塚			
	３塁打	大塚	紀野國				
	本塁打						

<ﾄﾋﾟｯｸｽ>

大会名：2023仙台放送杯・JA共済杯全国選抜ﾘﾄﾙﾘｰｸﾞ宮城県大会　本部担当リーグ：仙台東

開催グランド名：折立グランド　（第3試合）

2023年6月10日（土）　開始時間　14：44　終了時間　15：54

	VS Name	1	2	3	4	5	6	7	8	9	TTL
①	仙台東	1	0	0	0	2	1				4
②	仙台青葉	0	0	0	0	0	0				0

①	投手	木村 →	後藤 →	→	→	
	捕手	平田 →				
②	投手	野村 →	→	→	→	
	捕手	安野 →				

①	２塁打	針生×2	後藤	木村			
	３塁打						
	本塁打	木村					
②	２塁打						
	３塁打						
	本塁打						

<ﾄﾋﾟｯｸｽ>

大会名：　本部担当リーグ：

開催グランド名：

年　月　日（　）　開始時間　：　終了時間　：

	VS Name	1	2	3	4	5	6	7	8	9	TTL
①											0
②											0

①	投手	→	→	→	→	
	捕手	→				
②	投手	→	→	→	→	
	捕手	→				

①	２塁打						
	３塁打						
	本塁打						
②	２塁打						
	３塁打						
	本塁打						

<ﾄﾋﾟｯｸｽ>

大会名：2023仙台放送杯・JA共済杯全国選抜ﾘﾄﾙﾘｰｸﾞ野球宮城県大会　本部担当リーグ：仙台広瀬・仙台東

開催グランド名：鈎取球場

2023年6月11日（日）　開始時間　8：25　終了時間　9：42

		1	2	3	4	5	6	7	8	9	TTL
①	仙台東	0	0	0	0	0	0				0
②	仙台広瀬	0	0	0	0	0	1 ×				1

①	投手	木村 →	→	→	→	
	捕手	針生 →				
②	投手	西舘 →	→	→	→	
	捕手	菊地 →				

①	２塁打	木村					
	３塁打						
	本塁打						
②	２塁打						
	３塁打						
	本塁打						

<ﾄﾋﾟｯｸｽ>
準決勝　第一試合

大会名：2023仙台放送杯・JA共済杯全国選抜ﾘﾄﾙﾘｰｸﾞ野球宮城県大会　本部担当リーグ：仙台広瀬・仙台東

開催グランド名：鈎取球場

2023年6月11日（日）　開始時間　10：18　終了時間　11：42

VS	Name	1	2	3	4	5	6	7	8	9	TTL
①	宮城利府	0	0	8	5						13
②	宮城野	0	0	1	0						1

①	投手	熊谷 →	→	→	→	
	捕手	犬飼(陽) →	→	→	→	
②	投手	髙橋(来) →	高澤 →	→	→	
	捕手	髙橋(音) →				

①	２塁打	坂下					
	３塁打	長谷部(壮)					
	本塁打	犬飼(陽)					
②	２塁打	豊田					
	３塁打						
	本塁打						

<ﾄﾋﾟｯｸｽ>
準決勝　第二試合

大会名：2023仙台放送杯・JA共済杯全国選抜ﾘﾄﾙﾘｰｸﾞ野球宮城県大会　本部担当リーグ：仙台広瀬・仙台東

開催グランド名：鈎取球場

2023年6月11日（日）　開始時間　12：29　終了時間　14：11

VS	Name	1	2	3	4	5	6	7	8	9	TTL
①	宮城利府	0	0	1	0	0	1				2
②	仙台広瀬	2	0	1	0	0	×				3

①	犬飼(大)	長谷部(壮) →	→	→	→	
	熊谷	→				
②	齋藤光(10)	渡邊(雪) →	夏井 →	→	→	
	菊地	渡邊(怜) →				

①	２塁打	中嶌					
	３塁打						
	本塁打						
②	２塁打	石田					
	３塁打	西舘					
	本塁打	海野					

<ﾄﾋﾟｯｸｽ>
決勝戦

大会名：　本部担当リーグ：

開催グランド名：

年　月　日（　）　開始時間　：　終了時間　：

VS	Name	1	2	3	4	5	6	7	8	9	TTL
①											0
②											0

①	投手	→	→	→	→	
	捕手	→				
②	投手	→	→	→	→	
	捕手	→				

①	２塁打						
	３塁打						
	本塁打						
②	２塁打						
	３塁打						
	本塁打						

<ﾄﾋﾟｯｸｽ>

大会名：	2023仙台放送杯・JA共済杯全国選抜リトルリーグ野球宮城県大会
優勝チーム：	宮城リーグ　仙台広瀬

監督　山名　宏和

監督コメント：

宮城リーグ関係者の皆さま、大会運営、設営等、誠に有難う御座いました。レベルの高い宮城での接戦を勝ち抜けた自信を持ち、東北連盟大会に挑みたいと思います。選手達が100%の力を出せるよう、指導部、父兄一丸となり準備して参ります。チーム一同よろしくお願いいたします。

主将　西舘　稟翔

主将コメント：

中1にとって最後の公式戦なので、悔いのない戦いをしたいと思い全力を尽くした結果が「優勝」だったことが本当に嬉しいです。東北大会は宮城県の代表として、ライバル達の思いも背負いながら、自分達らしい野球で戦って来たいと思います。

大会名：	2023仙台放送杯・JA共済杯　全国選抜リトルリーグ野球宮城県大会
準優勝チーム：	宮城リーグ　宮城利府

監督　郷家　聖恵

監督コメント：

宮城県リトルリーグ野球協会関係者の皆様、二日間の大会運営、誠にありがとうございました。
予選トーナメントから1点を争う厳しい試合が続きましたが
試合を通じて選手たちが成長したことで、準優勝という結果を得ることができました。東北連盟大会では全国選抜へ出場出来るよう選手・指導部・保護者一丸となり全力で挑みます。
応援よろしくお願い致します。

主将　山口　歩士

主将コメント：

二日間の大会運営ありがとうございました。
中一にとって最後の公式戦で、東北連盟大会に進むことができ嬉しく思います。
郷家監督を日本一の監督にするために全国選抜への出場を目指して
連盟大会でもチーム一丸となり頑張ります。
応援よろしくお願いします。

チーム大会ベストショット

優勝　仙台広瀬

準優勝　宮城利府

仙台東

仙台青葉

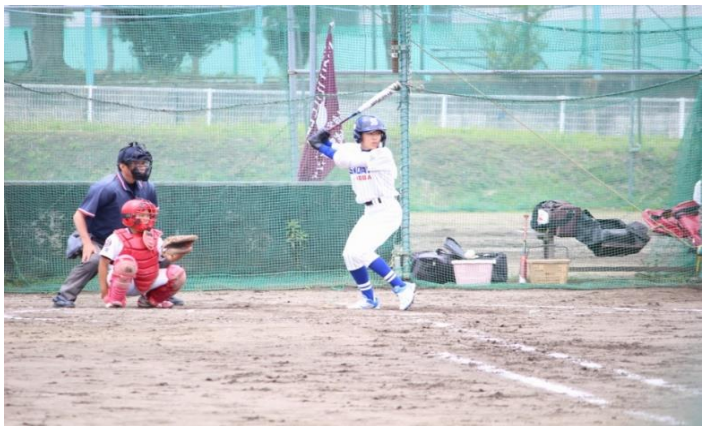

仙台黒松