2023年

10月1日

日ようび

日直

リトルリーグ
宮城県協会

# 『白球のこころ』をつかめ！

～2023 秋の野球まつり～

**会場** 仙台市民球場

**主催** 宮城県リトルリーグ野球協会

**協力**
- 宮城県野球団体協議会
- JABA宮城県野球協会
- 七十七銀行硬式野球部
- JR東日本東北野球部
- 日本製紙石巻硬式野球部

**後援**
- 宮城県
- 宮城県教育委員会
- 仙台市教育委員会

2023年

10月1日

日ようび

日直

リトルリーグ
宮城県協会

年２回の恒例行事となってきました、野球まつりを今秋も仙台市民球場で開催いたしました。

今回も宮城県野球団体協議会、ＪＡＢＡ宮城県野球協会のご協力をいただき、社会人野球、七十七銀行硬式野球部・日本製紙石巻硬式野球部・ＪＲ東日本東北野球部の皆様に野球教室を開催していただきました。

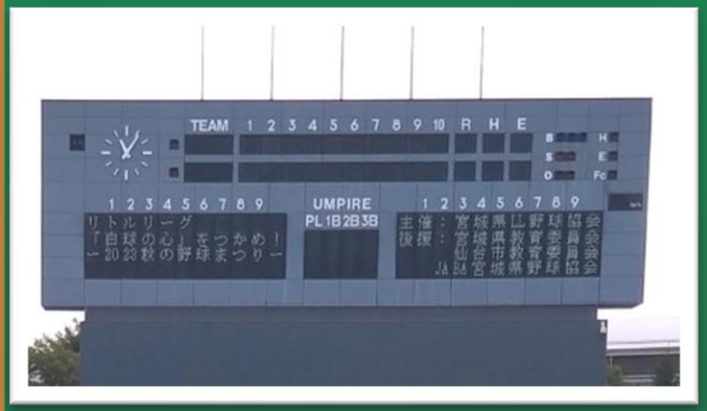

2023年
10月1日
日ようび
日直
リトルリーグ
宮城県協会

# 開会式・準備運動

在団生・体験生で総勢198名が参加してくれました。前回より大幅に参加者が増えました。開会式みんなきちんとお話しを聞いてくれました。

開会式の後は技術レベルに合わせたチーム分けで準備運動

2023年
10月1日
日ようび
日直
リトルリーグ
宮城県協会

# 野球教室の様子①

技術に合わせて、ストラックアウト、ティーバッティング、キャッチボール、ノックを教えていただきました。

七十七銀行硬式野球部　初心者クラス
JR東日本東北野球部　中級者クラス
日本製紙石巻式野球部　上級者クラス

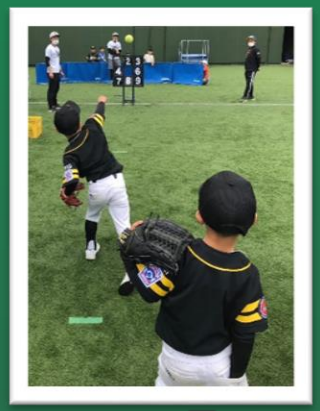

# 野球教室の様子②

2023年
10月1日
日ようび
日直

リトルリーグ
宮城県協会

# 各チーム案内募集でアピール

2023年
10月1日
日ようび
日直

リトルリーグ
宮城県協会

2023年

10月1日

日ようび

日直

リトルリーグ
宮城県協会

# デモンストレーション

社会人野球部の皆様による、シートノック、バッティングの実演は大迫力の音とスピードで大盛り上がり！

# 記念撮影

2023年
10月1日
日ようび
日直

リトルリーグ
宮城県協会

2023年
10月1日
日ようび
日直
リトルリーグ
宮城県協会

すっかり秋空になった、仙台市民球場での野球まつりは今秋も宮城県野球団体協議会・JABA宮城県野球協会の皆さまのご協力により日本製紙石巻様・七十七銀行様・JR東日本東北様の野球部の皆様に野球教室を開催いただき、盛り上がりと充実した野球まつりとなりました。ご協力をいただきありがとうございました。

また、ご参加下さいました、体験生の皆さんも楽しく野球が出来ましたか？！定期的に野球まつりと題し、今回の様なイベントで野球に触れる企画を行っております、またのご参加をお待ちしております、さらに本格的に野球を始められる際にはお近くのチームでの個別の体験も受け入れしておりますのでお気軽にお問い合わせください。

Little League

2023年
10月1日
日ようび
日直

リトルリーグ
宮城県協会